

KARTELA PËR TRASHËGIMINË KULTURORE TË PALUAJTSHME				
TË DHËNA ADMINISTRATIVE				
NR. I SKEDËS	15.			
EMËRTIMI	URA E MESIT MBI PERROIN E KIRIT			
FUSHA	ARKITEKTURE			
GJINIA	OBJEKTE INXHINIERIKE			
TIPOLOGJIA	URE			
KODI I ARKIVIT				
ADRESA	MES,POSTRRIBE			
VENDNDODHJA	QARKU	BASHKIA	NJESIA ADMINISTRATIVE	FSHATI
	SHKODER		POSTRRIBE	MES
STATUSI I MBROJTJES (KATEGORIA I, II)	KATEGORIA I			
NR. I VENDIMIT , DATA E SHPALLJES	586/DT 17.03.1948 4874/DT 23.09.1971			
INSTITUCIONI I SHPALLJES	Aprov.Ligj.Nr.609,dt,24.05.1948			
DATIMI (VITI / SHEK)	SHEK XVIII			
INSTITUCIONI, ADMINISTRUES / DRKK	DRKK SHKODER			
PËRDORIMI FILLESTAR	URE			
PËRDORIMI I TANISHËM	URE			
A KA RRETHIM OBJEKTI? / GJENDJA E TIJ				
ZONA E MBROJTUR	JO			
KOORDINATAT GJEOGRAFIKE TE MONUMENTIT	42° 6'52.32"N 19°34'29.88"E			
KOORDINATA GJEOGRAFIKE TË ZONËS SË MBROJTUR				
PRONËSIA	SHTETI			
EMRI I PRONARIT (-VE)				
NR. I PRONËSISE				
ZONA KADASTRALE				
SIPËRFAQJA E NDËRTIMIT / LARTËSIA E OBJEKTIT				
SIPERFAQJA E PËRGJ. E RRETHIMIT				
SIPËRFAQJA E ZONËS SË MBROJTUR				
A KA RRUGË AUTOMOBILISTIKE DERI	PO/ MIRE			

NË MONUMENT? / GJENDJA E SAJ					
TË DHENA TEKNIKE					
PËRSHKRIMI ARKITEKTONIK	<p>Ura e Mesit eshte monument kulture I kategorise se pare .E gjithë siperfaqja eshte e ndertuar me gure e shtruar me kalldrem, shtrihet mbi lumin Kiri. Shpallet monument kulture I kategorise se pare ne vitin 1948. Ura e Mesit e ndertuar nga Mehmet Pasha Bushati nga fundi I shek XVIII, eshte nje nga urat prej guri me te medha dhe me te ruajtura ne vendin tone. Ajo eshte nje tip me kurriz,e realizur me mbi 13 harqe me permasa hapësirash te ndryshme me nje gjatesi prej 108m. Ndertimi i ures ka kaluar ne dy faza . Fazes se pare i takon me harkun kryesor me hapësire drite 21,5m dhe 3 harqe traseja e kesaj faze te ures eshte shtruar me gure pllake te vendosur kellic duke i dhene harkut te ures pendencen ne forme shkallareje .Me vone ,kur me sa duket prurje te medha permybtin pjeset e pjerrta ne hyrje dhe dalje te ures , lindi nevoja e zgjatjes se saj , duke shtuar 4 harqe nga e majta dhe 5 harqe nga e djathta muratura e te cilit eshte eshte punuar me kujdes qe ne fazen e pare.</p> <p>Gjate Inspektimit me dt.12.02.2018 ne kete objekt verehet nje gjendje e mire konservuese si pasosje edhe e nderhyrjes qe u be ne muajin dhjetor aty. Nuk ka prani te vegjetacionit si dhe gjendja ne kalldremet dhe kunetat e po ashtu ne parapetat e ures eshte shume e mire pasi jane restauruar gjate punimeve te fundit.</p>				
	PËRSHKRIMI KONSTRUKTIV	Ura e Mesit eshte e ndertuar me gure dhe e gjithë siperfaqja e saj eshte e shtruar me kalldrem.			
NDËRHYRJET KONSERVUESE / RESTAURUESE NË VITE,	VITI	VITI	VITI	VITI	
<i>SHKALLËT E NDERHYRJES / 1 / 2 / 3 / 4 / 5 / (nga nderhyrja me e lehtë tek me thellë)</i>					
GJENDJA E KONSERVIMIT	ÇATIA / MBULESA	DYER / DRITARE	TAVANI/ NDERKATI	STRUKTURA E DRURIT NE AMBIENTET E BRENSHEM (MAFILI, KOLONA, etj	
	AFRESKU	IKONOSTASI	MINARJA /KEMBANARJ A	DYSHEMEJA/MOZAIK	
<i>SHKALLËT E GJENDJES / 1 (nga problematika me e lehtë tek me rendë)</i>					

**NDËRHYRJET KONSERVUESE /
RESTAURUESE
QË PROPOZOHEN**

DOKUMENTACIONI GRAFIK DHE HARTOGRAFIK

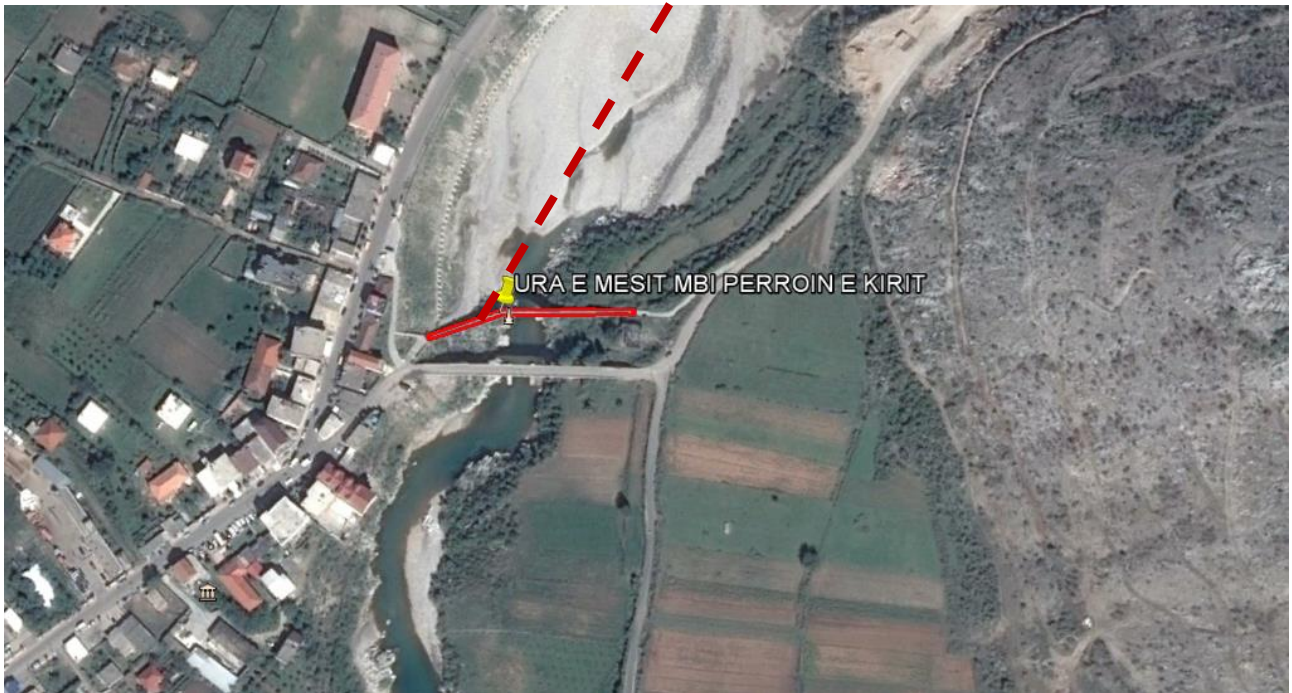

DOKUMENTACIONI FOTOGRAFIK



BIBLIOGRAFIA:

P. Coronelli , Citta, forteye ed altri luoghi dell` Albania , Epiro e Livadia, Venezia 1704; J. Hahn, Albanesiche Studien. Jena 1854, 81; Rrugët dhe urat e vjetra në Shqipëri, Tiranë 1998, Valter Shtylla; Disa ura të vjetra prej guri në vendin tonë, Monumentet , Valter Shtylla; S. Bettini

Punoi : Ing. Cesk Gjuraj Specialisti Arkeolog Helidon Sokoli

Dt : 08/09/2014 U ripunua me 13/02/2018